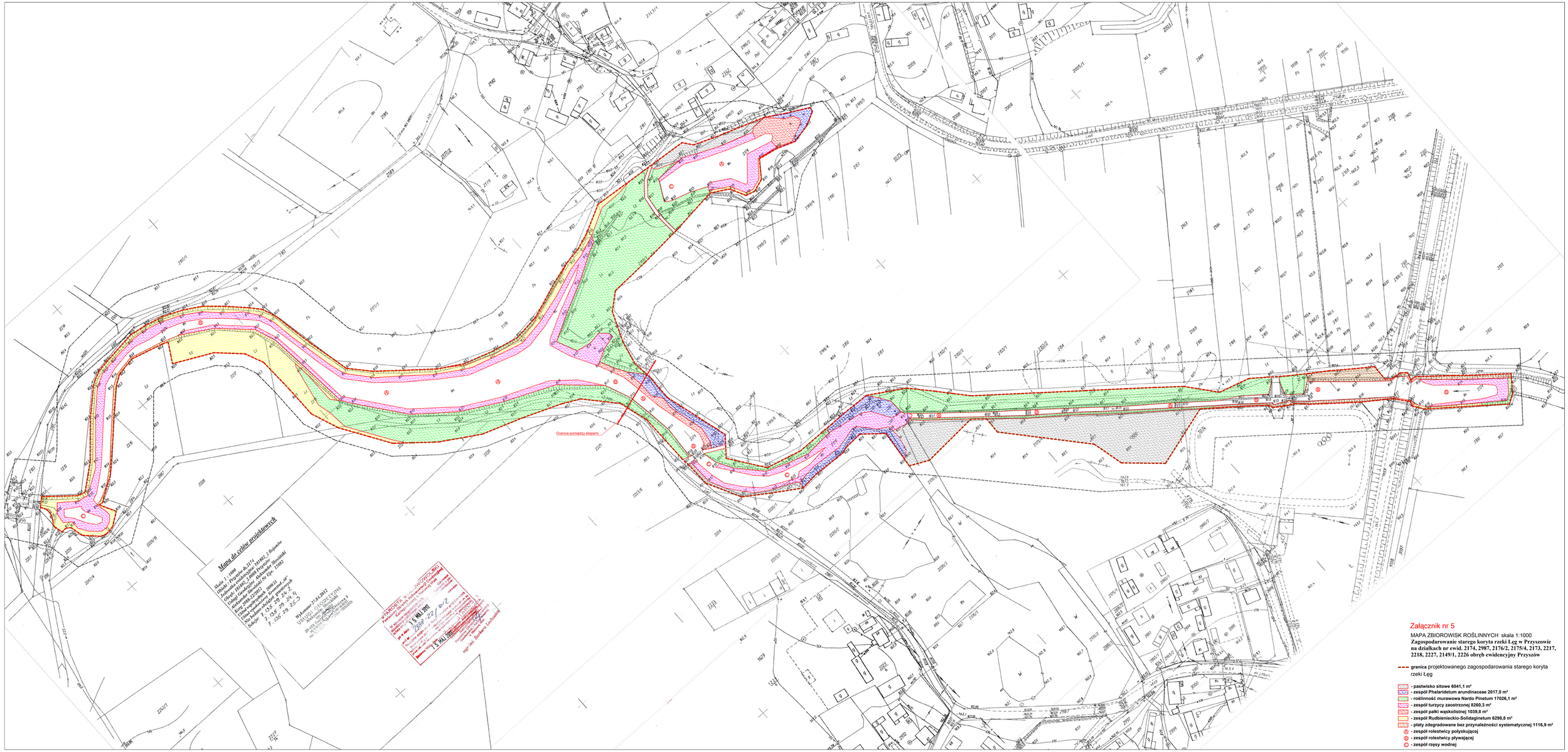

Załącznik nr 5

MAPA ZBIOROWISK ROŚLINNYCH skala 1:1000

Zagospodarowanie starego koryta rzeki Łęg w Przyszowie na działkach nr ewid. 2174, 2987, 2176/2, 2175/4, 2173, 2217, 2218, 2227, 2149/1, 2226 obręb ewidencyjny Przyszów

granica projektowanego zagospodarowania starego koryta rzeki Łęg

- **pastwisko sitowe 6041,1 m²**
- **zespół Phalaridetum arundinaceae 2017,0 m²**
- **roślinność murawowa Nardo Pinetum 17026,1 m²**
- **zespół turzycy zaostrzonej 8260,3 m²**
- **zespół palki wąskolistnej 1039,8 m²**
- **zespół Rudbienieckio-Solidaginetum 6298,8 m²**
- **płaty zdegradowane bez przynależności systematycznej 1116,9 m²**
- **zespół rolestwicy połyskującej**
- **zespół rolestwicy pływającej**
- **zespół rzęsy wodnej**